

Call of Cthulhu

Cor solo en fa 1

Concerto Fantastique
pour Quatuor de Cors et Orchestre

Olivier CALMEL

1ere Partie : Présence / 1 - Dunwich

Moderato (♩ = 80) - Mystérieux et prophétique

" Nous vivons sur une île placide d'ignorance,
environnée de noirs océans d'infinitude que nous n'avons pas été destinés à parcourir bien loin. ... "

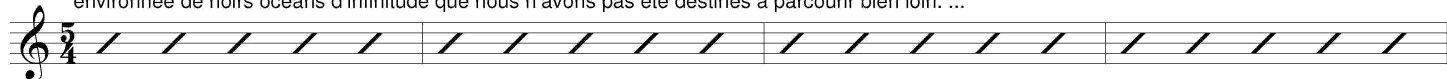

5
souffle sans hauteur
embouchure retournée
respirer ad. lib.

A Maestoso ord. thème Grands Anciens

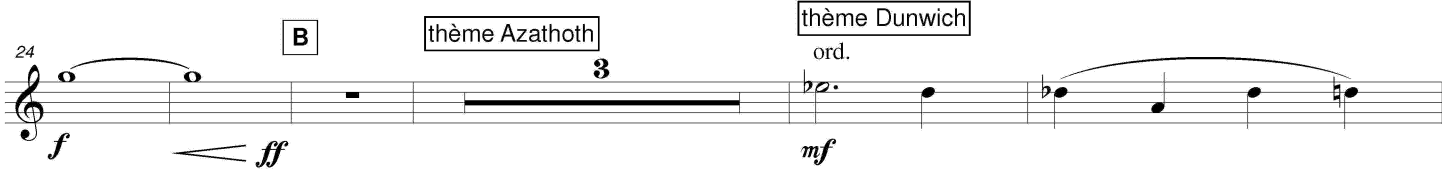
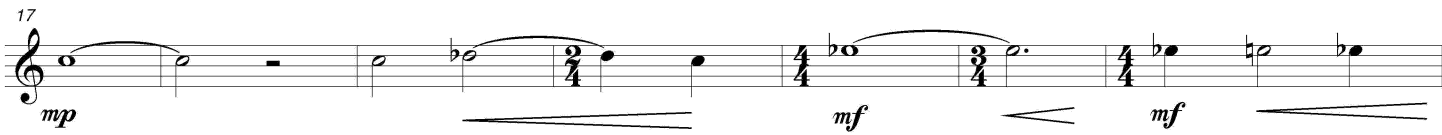

B thème Azathoth thème Dunwich ord.

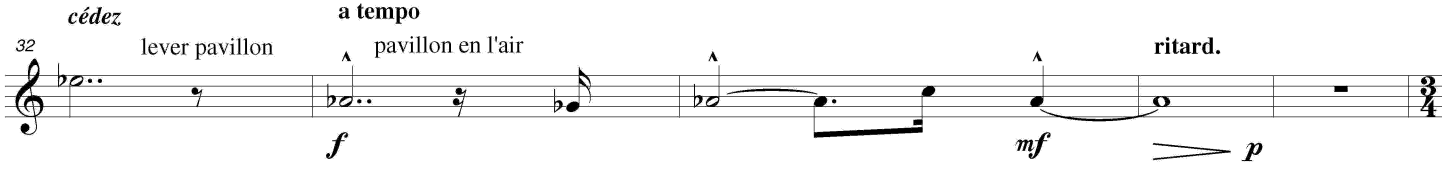

C a tempo

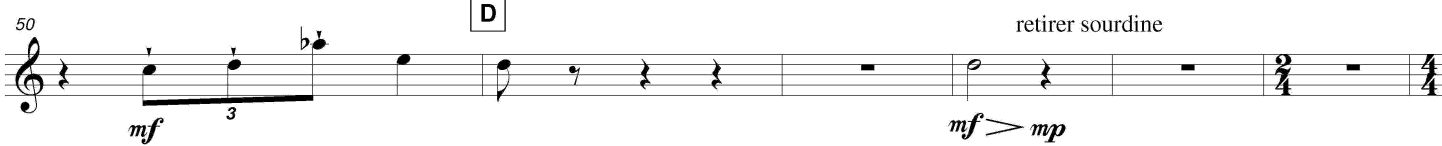
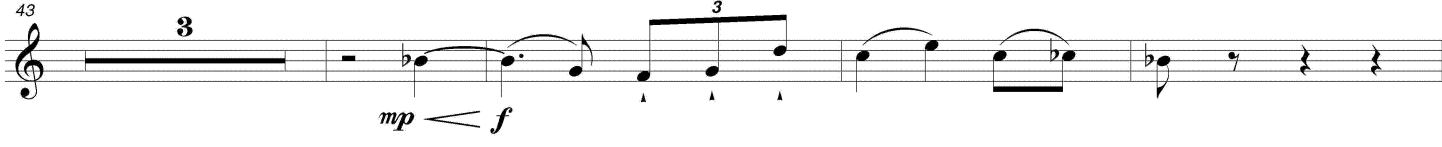

D retirer sourdine

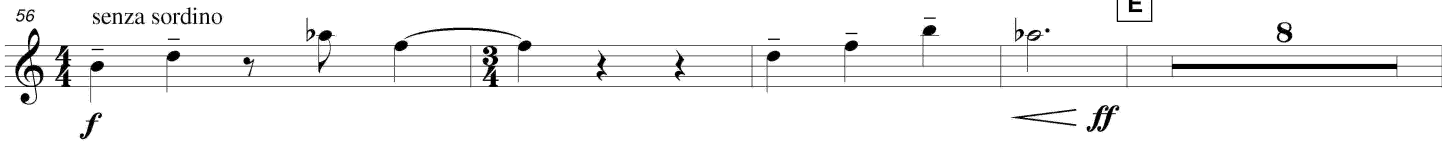

E 8

Cor solo en fa 1

68 F

mf *f*

75 G

ff *p* *mp*

83 H

mf *f* *ff* *accel.*

89 I

f *mf* *accel.*

97 J

f *f* *ff*

103 K

f *f* *ff* *Moderato* ($\text{♩} = \text{c. } 108$) *accel.* *fltz.* *acciso*

1ere Partie : Présence / 2 - Profonds, Shoggoths et autres Grands Anciens

Allegro con fuoco ♩ = 150 - Brillant et énergique
comme un barrissement d'éléphant

108 L

f *mf* *f* *ord.* *gliss.* *acciso*

thème Bataille terrestre

120 M

f *f*

thème Culte de Cthulhu

130 N

mf *ffz* *ff*

136 O

ffz *ff* *fltz.*

Cor solo en fa 1

M pavillon en l'air
f

148 ord.
mp *mf*

157 **N**
f *ff*

163 *f* *ffp* *ff*

O fltz. ord.
fff *fffz* *fff* *fffz* *fff* *fffz* *fff*

172 *fffz* *fff* *mf* *mp*

P thème Cthulhu
mf

183 **Q** pavillon en l'air
ff *f*

188 **R** ord.
ff

197

201 pavillon en l'air
fff *fffz* *fff*

Cor solo en fa 1

208 ord. S

ffp *ffp < fff* *fff*

213 fltz. pavillon en l'air

fff

219 accelerando poco a poco ord. T fltz. pavillon en l'air

fff

225

fff

228 a tempo comme un barrissement d'éléphant ord. glissando

ffff *ffff*

Ilème Partie : Emprise / 3 - Necronomicon

Allegretto $\text{♩} = 78$ - Magique et empli de spiritisme

232 Swing! $\text{♩} = \text{♩}^3$ con sord. fltz.

ffp *ff > p* *p*

comme une litanie :
" N'est pas mort ce qui à jamais dort,
Et dans les ères peut mourir même la Mort "

239 retirer sourdine

fp

U a tempo

souffle sans hauteur
respirer ad. lib.

ord.

mp

souffle sans hauteur
respirer ad. lib.

V

un peu en dehors
ord.

249

mf *p*

W thème Necronomicon

255

mp *mf* *f*

Cor solo en fa 1

264 X

f 3

273

ff

278 Y

ff *ffp* < *ff* *ffp* < *fff*

284 Z

ffff 2 AA

◇ murmuré, sans hauteur de note perceptible

Fneu - glui meugl - naf Ctou - lou

mp

291

prendre instrument

Ri - ly - ey wga - nagl fta

4 2

299 *en dehors assez librement, comme une improvisation libre*

ff 3 3 3 *ff*

BB

CC accel.

fff 3 3 3 3

314

ffff *ffp* *ffp* < *fff*

||ème Partie : Emprise / 4 - La démente qui vint de la mer

Presto con furioso (♩ = 160) - Violent et guerrier

319

ff *marcato* 2 2 4

Cor solo en fa 1

325 *glissando* *fltz.* **DD**
fp \leftarrow *fff* *ff*

332 **EE**
fp \leftarrow *ff marcato*

337 **thème Bataille navale** **FF**
f

349 **GG**
f

356 **HH**
ff *ff*

365 **II** (♩=♩) **3**

374 *mp* *f*

JJ **Allegro**
mp

389 **KK** **Presto con furioso** (♩ = 160) - **Violent et guerrier**
ritenuto *p* \rightarrow *pp* *ff marcato*

396 *glissando* *fltz.* **LL**
fp \leftarrow *fff* *ff*

404 *fp* \leftarrow

409 *fltz.* **MM** *fff* *ff* *f*

414 **NN** *f* *fff marcato* *crescendo poco a poco . . .*

422 *fff* *fltz.* *ord.*

IIIème Partie : Rédemption / 5 - R'lyeh

Largo ♩ = 52 - Contemplatif et recueilli
con sordino

428 *pp* *p* *mp*

433 **OO** *fp* *f* *mp* *retirer sourdine* *2*

" Dans sa demeure de R'lyeh,
le défunt Cthulhu attend en rêvant "

PP *thème R'lyeh* *Cor 2* *Jouer* *mp* *p* *mp* *senza sord. cantabile* *cantabile*

QQ *cantabile* *mf*

RR *f* *mf* *mp* *p* *pp* *cantabile* *très retenu*

IIIème Partie : Rédemption / 6 - Yog-Sothotheries

Vivace ♩ = 132-140 - Enthousiaste et léger

455 *mp* *thème Yog-Sothotheries*

460 **SS** *mp*

469 *mf* *3*

8.

Cor solo en fa 1

TT

◇ parlé, avec malice et amusement, sans hauteur de note perceptible

prendre instrument

Yog So Yog So - tho - the - ries Yog So Yog So - tho - the - ries Yog So Yog So - tho - the - ries Yog So Yog So - tho - the - ries

479

mf *f*

482

mf *f*

UU

f

VV

490

ff

WW

494

ff

503

f *ff*

ritenuto

XX a tempo

507

ff

516

f

YY

ff *ff*

Cor solo en fa 1

530

f *ff* *f* *ff*

ZZ

AAA

f *ff*

557

BBB

562

CCC

572

comme un barrissement d'éléphant

ffp *fff* *ffff*

Cor solo en fa 2

D *f* *mf* *mp* retirer sourdine

56 *f* *ff* *mf* senza sordino **E**

62 *mp* *mp* *mf*

70 *f* *ff* **F**

76 *p* *mp*

G *mf* *f* *ff* accel.

90 *f* *mf* **H**

97 *ff* *ff* **I** accelerando poco a poco

101 Moderato (♩ = c. 108) *ff* *ff* *ff* accel. *fltz.* *accesso*

Iere Partie : Présence / 2 - Profonds, Shoggoths et autres Grands Anciens

Allegro con fuoco ♩ = 150 - Brillant et énergique
comme un barrissement d'éléphant

106 *fff* *fff* *mf* *f* ord. *gliss.*

114 **J** thème Bataille terrestre

133 **K** **L** thème Culte de Cthulhu

139 **M** pavillon en l'air

146 **N** ord.

152 **O**

165 **P** thème Cthulhu

170 **Q** pavillon en l'air

177 lever pavillon

182

Cor solo en fa 2

R ord. lever pavillon

ff

201 pavillon en l'air

fff *ffp* < *fff* *ffp* < *fff*

S fltz. lever pavillon

fff

216 pavillon en l'air

fff

T fltz. pavillon en l'air

fff

226 a tempo comme un barrissement d'éléphant ord.

fff *fff* *glissando*

Ilème Partie : Emprise / 3 - Necronomicon

Allegretto ♩ = 78 - Magique et empli de spiritisme

232 Swing! ♩ = 78 con sord. fltz.

ffp < *ff* > *p*

comme une litanie :
" N'est pas mort ce qui à jamais dort,
Et dans les ères peut mourir même la Mort "

239

fp *fp*

U a tempo souffle sans hauteur respirer ad. lib. ord.

mp

248 souffle sans hauteur respirer ad. lib. **V** ord.

p *p*

254

W thème Necronomicon

267

274

280

286

Z

◇ murmuré, sans hauteur de note perceptible

prendre instrument

293

mp Fneu - glui meugl - naf Ctou - lou Ri - ly - ey wga - nagl fta

assez librement, comme une improvisation libre

AA

300

BB

307

CC

accel.

314

319

Ilème Partie : Emprise / 4 - La démence qui vint de la mer

Presto con furioso (♩ = 160) - Violent et guerrier

glissando fltz.

DD

326

Cor solo en fa 2

330 *ff*

334 **EE** *fp* \ll *ff marcato*

339 **thème Bataille navale** *f*

FF *f*

GG *f* *ff*

HH *ff*

II (♩=♩) *mp* *f*

JJ Allegro *mp*

" Nul ne saurait décrire le monstre ;
aucun langage ne saurait peindre
cette vision de folie, ..."

388 *p* *pp* *ritenuto*

KK Presto con furioso (♩ = 160) - Violent et guerrier *ff marcato* *fp* *fff* *glissando fltz.*

LL *ff*

407 *fltz.* **MM**
fp *fff* *ff*

411 *f*

NN *crescendo poco a poco . . .*
f *ff marcato*

424 *fff* *fltz.* *ord.*

IIIème Partie : Rédemption / 5 - R'lyeh

Largo ♩ = 52 - Contemplatif et recueilli
con sordino

428 *pp* *p* *mp*

433 **OO** *retirer sourdine* *fp* *f* *mp* *Cor 3* *senza sord.* **PP** *Jouer* *cantabile* *mp*

440 *cantabile* *p* *mp* *p* *mp* **QQ**

445 *cantabile* *mf* *f* *cantabile* **RR**

450 *très retenu . . .* *mf* *mp* *p* *pp*

IIIème Partie : Rédemption / 6 - Yog-Sothotheries

Vivace ♩ = 132-140 - Enthousiaste et léger

thème Yog-Sothotheries

455 *mp* **4**

8.

Cor solo en fa 2

464 SS

mp

468

mf

TT

◇ parlé, avec malice et amusement, sans hauteur de note perceptible

Yog So Yog So - tho - the - ries Yog So Yog So - tho - the - ries Yog So Yog So - tho - the - ries Yog So Yog So - tho - the - ries

479

mf

484 UU

f

491 VV

ff

497 *staccato* WW

f

503

ff

506

510 *ritenuto* XX *a tempo*

f

517 YY

f

525

ff

530 ZZ

f *ff* *f* *ff*

542

3

AAA

f *ff*

558 BBB

ff

563

566 CCC

f

569

572 comme un barrissement d'éléphant

ffp *fff* *fff*

Call of Cthulhu

Cor solo en fa 3

Concerto Fantastique
pour Quatuor de Cors et Orchestre

Olivier CALMEL

1ere Partie : Présence / 1 - Dunwich

Moderato (♩ = 80) - Mystérieux et prophétique

*souffle sans hauteur
embouchure retournée
respirer ad. lib.*

" Un jour, cependant, la coordination des connaissances éparses nous ouvrira
des perspectives si terrifiantes sur le réel et sur l'effroyable position que nous y occupons ... "

Cor solo en fa 3

64 *mf* *mp*

70 *mf* *f* *ff*

F

76 *p* *mf*

G

84 *mf* *f* *mf*

accel. 2

90 *f* *mf*

H

96 *f* *f*

I accelerando poco a poco

101 Moderato (♩ = c. 108) *ff*

fltz. accel. acceso

1ere Partie : Présence / 2 - Profonds, Shoggoths et autres Grands Anciens

Allegro con fuoco ♩ = 150 - Brillant et énergique
comme un barrissement d'éléphant

108 *fff* *mf* *f*

ord. gliss.

114 *f* *mf* *fff* *f* *fff*

J thème Bataille terrestre K

125 *f* *mf* *fff* *f* *fff*

L thème Culte de Cthulhu

133 *fff* *fff* *fff* *f* *fff* *fff* *f* *fff*

Cor solo en fa 3

138 *fltz.* **2**

M pavillon en l'air **2** *f* *mp*

150 *ord.* *mf* **2**

N *ff* **3** *f*

164 *ffp* *ff* **3** *sffz* *f* *f* *fff*

169 *sffz* *fff* *sffz* *f* *fff* *sffz* *f* *fff*

174 **P** *mf* *mp* **2** **3** thème Cthulhu

183 *mf* *ff* *f* **Q** pavillon en l'air

188 *ff* **R** *ord.* **5**

197 **3**

201 pavillon en l'air *fff* *ffp* *fff* **2**

Cor solo en fa 3

207 ord. S

ffp *ffp* \triangleleft *fff* *fff*

212 fltz. pavillon en l'air

217 ord.

T pavillon en l'air

accelerando poco a poco

228 *ffff* ord. glissando

a tempo

comme un barrissement d'éléphant

Ilème Partie : Emprise / 3 - Necronomicon

Swing! ♩ = ♩³ Allegretto ♩ = 78 - Magique et emplis de spiritisme

232 con sordino fltz.

fp \triangleleft *f* \triangleright *p* *ffp* \triangleleft *ff* \triangleright *p*

comme une litanie :
" N'est pas mort ce qui à jamais dort,
Et dans les ères peut mourir même la Mort "

238 retirer sordino

p \triangleleft *fp*

U a tempo

souffle sans hauteur respirer ad. lib. 2 souffle sans hauteur respirer ad. lib.

V

ord.

p \triangleleft *p* \triangleright *mp* 4

W

thème Necronomicon

f *f*

265 *ff*

269 X *f* 3 3

273 *ff*

278 Y *ff* *ffp* < *ff* *ffp* < *fff*

284 Z *fff* 2 *mp* ◇ murmuré, sans hauteur de note perceptible
Fneu - glui meugl - naf Ctou - lou

291 prendre instrument AA en dehors assez librement, comme une improvisation libre *ff* 4 3 5
Ri - ly - ey wga - nagl fta

299 BB *ff* 3

306 CC accel. *fff* 3 3 3 3

312 *fff* *ffp* *ffp*

Ilème Partie : Emprise / 4 - La démente qui vint de la mer

Presto con furioso (♩ = 160) - Violent et guerrier

318 *fff* *ff marcato* 2 2 2 2 4

Cor solo en fa 3

325 *glissando fltz.* **DD** *fp* *fff* *ff*

332 *fp*

EE thème Bataille navale *ff marcato* *f*

343 **FF** *f*

352 **GG** *f* *ff*

359 **HH** *ff*

369 **II** (♩=♩) *mp*

378 **JJ** Allegro *f* *mp*

386 *ritenuto* *p* *pp*

KK Presto con furioso (♩ = 160) - Violent et guerrier *ff marcato* *fp* *fff* *glissando fltz.*

Cor solo en fa 3

459 *mp* *mf*

464 **SS** *mp* *mf*

471 **TT** *mf*

◇ parlé, avec malice et amusement, sans hauteur de note perceptible

Yog So Yog So - tho - the - ries Yog So Yog So - tho - the - ries

477 *mf*

Yog So Yog So - tho - the - ries Yog So Yog So - tho - the - ries

480 *f* *mf*

484 **UU** *f* *f*

491 **VV** *ff*

497 **WW** *ff* *f*

504 *ff*

508 *ritenuto* **XX** *a tempo* *f*

517

YY

530

542

AAA

557

563

CCC

572

comme un barrissement d'éléphant

Call of Cthulhu

Cor solo en fa 4

Concerto Fantastique
pour Quatuor de Cors et Orchestre

Olivier CALMEL

1ere Partie : Présence / 1 - Dunwich

Moderato (♩ = 80) - Mystérieux et prophétique

*souffle sans hauteur
embouchure retournée
respirer ad. lib.*

6

"... qu'il ne nous restera plus qu'à sombrer dans la folie devant cette révélation
ou fuir cette lumière mortelle pour nous réfugier dans la paix et la sécurité d'un nouvel obscurantisme."

10

A

Maestoso thème Grands Anciens
ord.

B thème Azathoth pavillon en l'air

23

thème Dunwich

a tempo cédez pavillon en l'air ritard.

29

C a tempo

con sordino

36

D

45

retirer sourdine

senza sordino

53

E

58

F

67

Cor solo en fa 4

74 *ff* *p*

79 **G** *mf* *mp* *accel.* **2**

88 **H** *f* *mf*

94 *f*

I *ff* *accelerando poco a poco*

103 *Moderato* (♩ = c. 108) *fltz.* *accel.* *acciso* *fff*

1ere Partie : Présence / 2 - Profonds, Shoggoths et autres Grands Anciens

Allegro con fuoco ♩ = 150 - Brillant et énergique
comme un barrissement d'éléphant

108 *fff* *ord.* *gliss.* *mf* *f*

114 **J** **2** **4** **2** thème Bataille terrestre

K *f* *f* *mf*

Cor solo en fa 4

L thème Culte de Cthulhu

N

O

P

thème Cthulhu

Q

pavillon en l'air

Cor solo en fa 4

R
ord.
ff

199 pavillon en l'air
fff *ffp*

204 ord. **S**
fff *ffp* *ffp* *fff*

211 *fff* fltz. pavillon en l'air

217 accelerando poco a poco ord. **T**
fff

222 pavillon en l'air

227 a tempo
comme un barrissement d'éléphant
ord. *fff* glissando

11ème Partie : Emprise / 3 - Necronomicon

Swing! ♩ = ♩³ Allegretto ♩ = 78 - Magique et empli de spiritisme

232 con sordino fltz.
fp *f* *p* *ffp* *ff* *p*

237 retirer sourdine
p *fp*

comme une litanie :

" N'est pas mort ce qui à jamais dort,
Et dans les ères peut mourir même la Mort "

U a tempo

souffle sans hauteur respirer ad. lib.

242

Cor solo en fa 4

246 **2** *souffle sans hauteur respirer ad. lib.* **V** ord. *p*

253 *p* *mf*

W thème Necronomicon *f*

263 **4** *ff*

X *f*

274 *ff*

Y *ff* *ffp* *ff* *ffp* *fff*

284 **Z** *fff* **2**

289 *mp* *murmuré, sans hauteur de note perceptible* prendre instrument

Fneu - glui meugl - naf Ctou - lou Ri - ly - ey wga - nagl fta

293 *ff* *en dehors assez librement, comme une improvisation libre* **AA** **2** **5**

Cor solo en fa 4

302 BB

ff

306 CC accel.

fff

311

fff

IIème Partie : Emprise / 4 - La démente qui vint de la mer

Presto con furioso (♩ = 160) - Violent et guerrier

316

ffp *ffp* *fff marcato*

321 DD

fp *fff* *flt.*

330

ff

334 EE

fp *fff marcato*

339 thème Bataille navale

f

FF

f

GG

f *ff*

HH

ff

II (♩=♩) **3**

JJ **Allegro** **3** **ritenuto**

après phrase cor 2 :
 "...ce chaos de cris inarticulés,
 cette hideuse contradiction
 de toutes les lois de la matière
 et de l'ordre cosmique."

KK **Presto con furioso** (♩ = 160) - Violent et guerrier

LL **3** **glissando** **fltz.**

405 **fp**

409 **fltz.** **MM** **3** **f**

417 **NN** **crescendo poco a poco . . .** **f** **ff marcato**

423 **fff** **fltz.** **ord.**

IIIème Partie : Rédemption / 5 - R'lyeh

Largo ♩ = 52 - Contemplatif et recueilli
 con sordino

428 **pp** **p** **mp**

432 **OO** **retirer sordine** **2** **Cor 3** **fp** **f** **mp**

Cor solo en fa 4

PP thème R'lyeh

Jouer *senza sord.*

QQ

446

sostenuto

RR

IIIème Partie : Rédemption / 6 - Yog-Sothotheries

thème Yog-Sothotheries

très retenu

Vivace ♩ = 132-140 - Enthousiaste et léger

453

462

SS

467

TT

◇ parlé, avec malice et amusement, sans hauteur de note perceptible

479

UU

483

Cor solo en fa 4

AAA

f

556

ff

BBB

ff

564

567

CCC

f

570

ffp > fff

573

comme un barrissement d'éléphant

ffff